Canton de Vaud
Commune de Marchissy
185052

Plan n°
16N002-83-11K

Plan d'affectation communal (PACom)

1:2'000

Commune de Marchissy
Plan de zones

Approuvé par la Municipalité de Marchissy dans sa séance du 16 octobre 2023.

Le Syndic ..... La secrétaire .....

Soumis à l'enquête publique du 21 octobre 2023 au 19 novembre 2023.

Le Syndic ..... La secrétaire .....

Adopté par le Conseil Général de Marchissy dans sa séance du 7 mai 2025

Le/la présidente ..... Le/La secrétaire .....

Approuvé par le Département compétent du Canton de Vaud le - 3 NOV. 2025

La Cheffe du Département .....

Entrée en vigueur le - 3 NOV. 2025

Version	Date	Prod.	CP	Appr.	Format
J	14.06.2023	MAB	MAB	-	840 x 594
K	09.10.2023	SOG	MAB	-	840 x 594

RWB Groupe SA
T +41 58 220 38 00
www.rwb.ch

M:\Mandat\RWBNeuchatel\2016\16N002\07_Plans\80_Amenagement_territoire\6_QGIS\16N002_PACom_Marchissy_20220711.qgz

LEGENDE

Contenu contraignant

Restriction de droit public relevant de la procédure LATC

- Périmètre du PACom

Zones d'affectation

- Zone centrale 15 LAT
- Zone d'habitation de très faible densité 15 LAT
- Zone affectée à des besoins publics 15 LAT
- Zone de verdure 15 LAT A
- Zone de verdure 15 LAT B
- Zone de desserte 15 LAT
- Zone agricole 16 LAT
- Zone agricole protégée 16 LAT
- Zone des eaux 17 LAT
- Zone de desserte 18 LAT
- Aire forestière 18 LAT

Contenus superposés

- Secteur de protection de la nature et du paysage 17 LAT
- Disponibilité des parcelles selon l'art. 52 LATC

Autres thèmes

Espace réservé aux eaux

- Limite espace réservé aux eaux selon OEaux art. 41 a et c

Constatation de la nature forestière

- Constatation de la nature forestière : limite forestière selon relevé du 19.11.2019
- Limite constructible à la lisière : 10 m

Dangers naturels

Secteurs de restriction

- DN1 : GPP
- DN2 : INO

Contenu informatif

Eléments relevant d'autres procédures ou à titre informatif

Patrimoine

- Région archéologique

Mesures de protection

- Objets classés monuments historiques (MH)
- Objets inscrits à l'inventaire cantonal des monuments historiques non classés (INV)

Recensement architectural - bâtiments et objets

- Intérêt régional (note 2)
- Intérêt local (note 3)
- Bien intégré (note 4)

Inventaire fédéral des voies de communication histor de la Suisse (IVS)

- Importance locale,tracé historique avec substance
- Importance régionale, tracé historique
- Importance régionale,tracé historique avec substanc

Environnement

Zones de protection des eaux

- S1
- S2
- S3

Mobilité

- Inventaire cantonal des chemins de randonnée pédestre
- SwissMobile - Vélo

Plan de situation : Marchissy 1:65'000

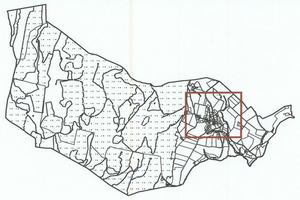

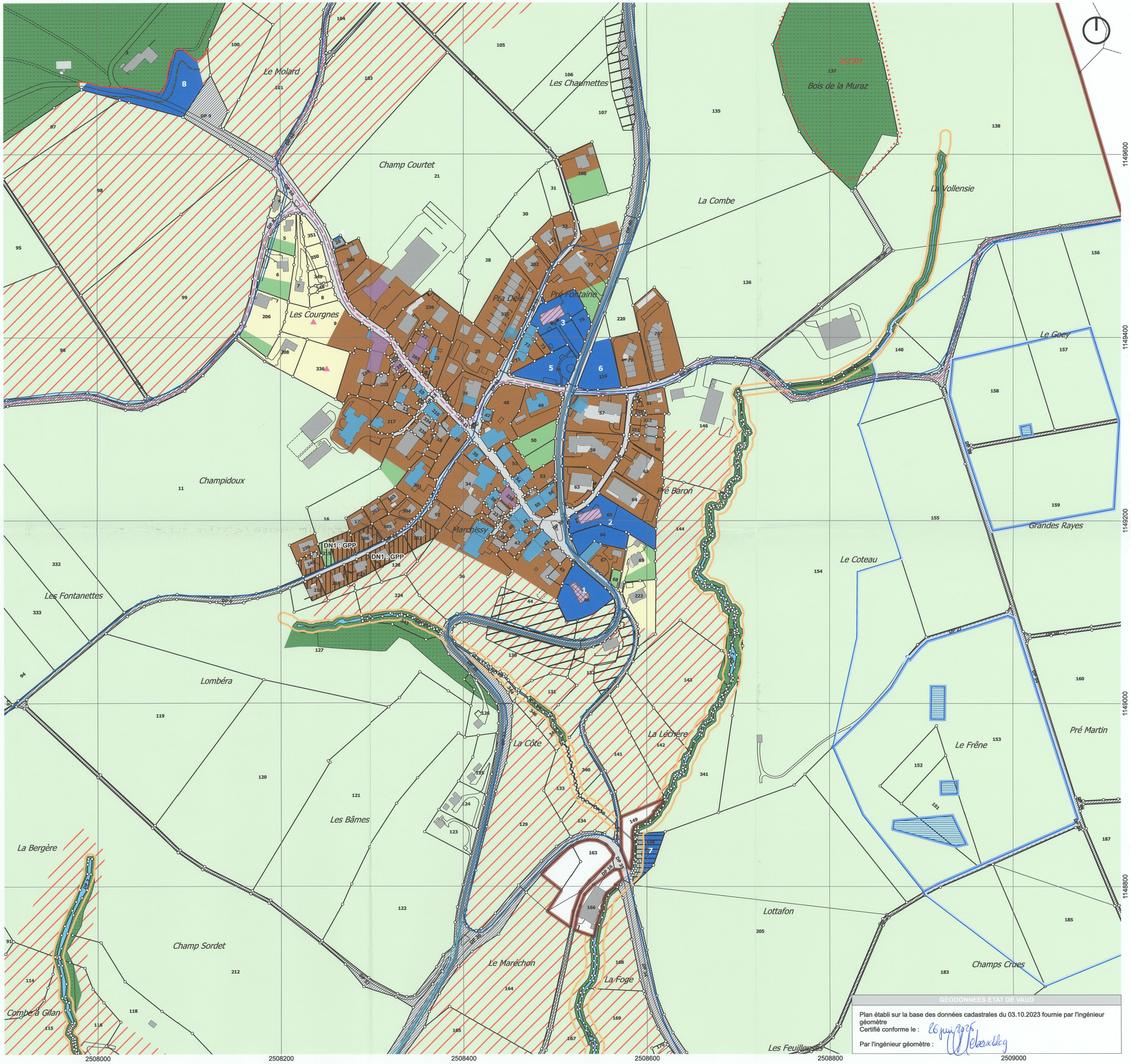

GEODONNEES ETAT DE VAUD

Plan établi sur la base des données cadastrales du 03.10.2023 fournie par l'ingénieur géomètre
Certifié conforme le : 26 juin 2025
Par l'ingénieur géomètre :